

’t Vlindertje
KINDEROPVANG

Schriftelijke overeenkomst

Inhoudsopgave

Contracterende partijen	3
<i>De organisator</i>	3
<i>De contracthouder(s)</i>	3
Ouder 1.....	3
Werkgever ouder 1	3
Ouder 2.....	4
Werkgever ouder 2:	4
Fiscaal attest	4
Het opvangplan.....	5
Financieel.....	5
<i>IKT (inkomens gerelateerde bijdrage)</i>	5
<i>Vast maandtarief.....</i>	5
<i>Afzonderlijke facturatie</i>	6
<i>Betalingswijze.....</i>	7
<i>Wettelijke toegestane modaliteiten tot wijziging van de prijs</i>	7
<i>Inschrijvingsprijs of reservatiebijdrage.....</i>	7
Bedrag en betalingswijze	7
Bewaring, terugbetaling en eventuele inhouding	7
Verklaring op eer.....	9
Bijlagen aan de overeenkomst	10
Ondertekening.....	10

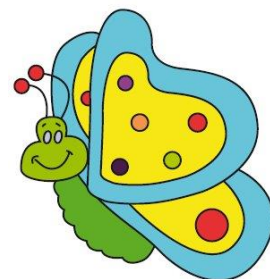

Schriftelijke overeenkomst

Contracterende partijen

De organisator

CVESP BV

Ondernemingsnummer: BE0841 832 910

Gerard van Gervenstraat 9

9120 Beveren

Van de kinderopvanglocatie:

't Vlindertje Nieuwkerken

Ten Bos 6

9100 Nieuwkerken

Vergunningsnummer:910001901

De contracthouder(s)

Ouder 1

Voornaam – Naam:

Nationaliteit:

Rijksregisternummer:.....

Geslacht:

Geboorteplaats:

Taal:

Werkstatuut:

Werkgever ouder 1

Naam firma:

Vragen naar (afdeling):

Straat:

Locatie:

Telefoon:

Ouder 2

Voornaam – Naam:

Nationaliteit:

Rijksregisternummer:.....

Geslacht:

Geboorteplaats:

Taal:

Werkstatuut:

Werkgever ouder 2:

Naam firma:

Vragen naar (afdeling):

Straat:

Locatie:

Telefoon:

Adres:

Gemeente:

Telefoonnummer ouder 1:

Telefoonnummer ouder 2:

Emailadres ouder 1:

Emailadres ouder 2:

(Vermoedelijke) Geboortedatum:.....

Startdatum van opvang:

(Vermoedelijke) einddatum van opvang:

Aantal opvangdagen:

Fiscaal attest

Op welke naam moet het fiscaal attest worden uitgeschreven? (kruis aan)

- Ouder 1
- Ouder 2

Deze schriftelijke overeenkomst wordt afgesloten tussen bovenvermelde partijen voor de opvang van (naam kind) in de bovenvermelde kinderopvanglocatie, en dit volgens de bepalingen in deze overeenkomst. Indien 1 van de 2 ouders het schriftelijk overeenkomst ondertekend gaan we ervan uit dat ouder 2 akkoord gaat met het vooropgestelde opvangplan.

Als er co-ouderschap van toepassing is en wij bieden opvang aan jullie kind, en jullie kind is de ene week bij gezin A en de andere week bij gezin B, worden er 2 schriftelijke overeenkomsten opgesteld, mits het kan verschillen van opvangplan.

Zelfs als er 2 overeenkomsten zijn voor 1 kind, is het aangewezen dat specifieke aandachtspunten (bv: over de gezondheid of de opvang van het kind) in de inlichtingenfiche op elkaar afgestemd zijn.

Het opvangplan

	uur brengen	uur ophalen	Wisselend opvangplan?
Maandag			
Dinsdag			
Woensdag			
Donderdag			
Vrijdag			

De ouders betalen voor de gereserveerde opvangdagen van dit opvangplan.

Voor wenmomenten rekenen wij geen tarief aan.

Financieel

In ons kinderdagverblijf werken wij met het IKT-MIX.

IKT (inkomens gerelateerde bijdrage)

IKT -systeem (inkomens-gerelateerd)

Op het attest inkomenstarief staat het bedrag dat de contracthouder zal betalen per gereserveerde opvangdag. Dit bedrag geldt ook voor extra overeengekomen opvangdagen. Het bedrag verschilt van de gezinssituatie. De ikt plaatsen zijn voorbehouden aan de voorrangsgroepen(zie huishoudelijk regelement)

Je moet de kind code aanvragen op de site van mijn.kindengezin.be alvorens de opvang start. Indien dit niet lukt kunnen we dit samen doen tijdens het intake gesprek. Breng dan zeker de identiteitskaart mee van de aanvrager.

Vast maandtarief.

't Vlindertje Nieuwkerken werkt naast opvangplaatsen aan inkomenstarief (IKT)ook met opvangplaatsen aangeboden aan een vaste prijs per dag via het kind tarief alsook aangevraagd op www.mijn.kindengezin.be. Voor de vaste plaatsen is er een minimum van 16.00€ per volledige dag vastgesteld.

- Voor de opvangdagen die gereserveerd zijn in het opvangplan en waarop het kind aanwezig is.
- Voor extra overeengekomen opvangdagen waarop het kind aanwezig is.
- Voor opvang gedurende 4.59 uur per opvang dag: aan 60% van 16 €
- Voor opvang gedurende 5 tot 10.59 uur per opvang dag: aan 100% van 16 €
- Voor opvang gedurende meer dan 11uur per opvang dag: aan 160% van 16 €

U krijgt met dit systeem voor 1 volledige opvang dag 3.66€ terugbetaald door de kinderopvangtoeslag, voor een ½ dag is dit de helft.

Naast deze vaste prijs zijn – net zoals bij inkomenstarief – ook de waarborg, de afwezigheidsdagen en de bijkomende kosten van toepassing In de schriftelijke overeenkomst voor 't vlindertje Nieuwkerken wordt per kind het prijssysteem (inkomenstarief of vaste prijs) vastgelegd. De volledige dienstverlening (met o.a. de openingsuren) en de aangeboden kwaliteit in de opvang is voor elk kind gelijk, ongeacht het prijssysteem.

Gezien de beschikbare plaatsen per prijssysteem opgelegd zijn (door Kind&Gezin), zal aan de ouders de concrete instapmogelijkheid voor elk prijssysteem gemeld worden. Bij de ondertekening van een schriftelijke overeenkomst, kan meteen een voorkeur aangeduid worden om over te stappen naar het ander prijssysteem.

Een werkelijke overstap naar het ander prijssysteem, kan dan uitgevoerd worden zodra er een plaats beschikbaar is (rekening houdende met de verplichte voorrangregels), waartoe de toewijzing vervolgens zal gebeuren volgens de regel: een kind met de oudste contractdatum heeft voorrang.

Ouders kunnen ook tijdens de loop van de opvang een overstap naar het ander prijssysteem vragen, maar hun vraag zal dan behandeld worden niet volgens de contractdatum van het kind, maar volgens de datum van de vraag tot overstap (die steeds per mail moet gericht worden cvesp@live.be)

Bij toewijzing en overstap naar het andere prijssysteem, wordt er een nieuwe schriftelijke overeenkomst ondertekend.

Voor de volledige regelgeving omtrent het IKT-MIX-systeem zie:

<https://www.kindengezin.be/kinderopvang/sector-babys-en- peuters/subsidies-en-financieel/ikt-mix/>

Jaarlijks worden de fiscale attesten bezorgd aan de FOD en bezorgd aan de ouders deze kunnen dan het vooraf ingevuld bedrag nakijken op het aanslagbiljet.

Wilt u op de IKT-wachlijst gezet worden?

- Ja
- nee

Afzonderlijke facturatie

De volgende posten worden apart gefactureerd en vallen dus buiten het IKT-systeem en vast maandtarief.

- Koortswerend medicijn 1€/gebruik;
- Voor de geplande dagen waarop uw kind niet naar de opvang komt, wordt er

Indien u uw inschrijving annuleert, direct of vroegtijdig beëindigt of als wij opzeggen omdat de opvangregels niet nageleefd worden van de opvangovereenkomst behoudt het kinderdagverblijf het reservatiebijdrage van € 250,00. Onder vroegtijdige beëindiging verstaan wij vroeger dan de afgesproken einddatum in de opvangovereenkomst. Is er geen afgesproken einddatum voorzien, dan verstaan wij onder vroegtijdige beëindiging vroeger dan de datum waarop uw kind 2,5 jaar wordt.

Onze opzeggingsmodaliteiten vind u terug in ons huishoudelijk reglement.

Verklaring op eer

Beste ouders,

Via deze vragenlijst willen we informatie verkrijgen over je gezinssituatie en de redenen van je opvangvraag. Kinderopvang is er voor alle gezinnen. Om dit mogelijk te maken, hebben gezinnen met bepaalde kenmerken voorrang. Aan wie wij voorrang geven en op welke manier, kan je lezen in ons huishoudelijk reglement.

De persoonsgegevens van de kinderen en de gezinnen gebruiken we alleen voor de kinderopvang, en kunnen op elk moment worden ingekeken en verbeterd door de betrokkenen. Deze gegevens worden vernietigd wanneer ze niet meer noodzakelijk zijn in functie van de naleving van de toepasselijke regelgeving. Wij verbinden ons hiertoe om de veiligheid en het vertrouwelijk karakter van de persoonsgegevens te waarborgen.

VERKLARING OP EER

Ik, ondergetekende,, ouder van,
verklaar het volgende over mijn gezinssituatie:

<ul style="list-style-type: none"><input type="radio"/> Ik zoek kinderopvang omwille van<ul style="list-style-type: none"><input type="radio"/> werk<input type="radio"/> sollicitatie<input type="radio"/> een beroepsgerichte opleiding<input type="radio"/> inburgering<input type="radio"/> aanleren van andere vaardigheden nodig om te kunnen deelnemen aan de arbeidsmarkt
<p>Ben je alleenstaand:</p> <ul style="list-style-type: none"><input type="radio"/> Ik besteed minstens 4/5^{de} van de werkweek aan één of meer van de activiteiten hierbovenOF<input type="radio"/> Ik zal minstens 4/5^{de} van de werkweek aan één of meer van de activiteiten hierboven besteden tijdens het gebruik van de kinderopvang <p>Ben je gehuwd of samenwonend:</p> <ul style="list-style-type: none"><input type="radio"/> Mijn partner en ik besteden gemiddeld samen minstens 4/5^{de} van de werkweek te besteden aan één of meer van de activiteiten hierbovenOF<input type="radio"/> Mijn partner en ik zullen gemiddeld samen minstens 4/5^{de} van de werkweek aan één of meer van de activiteiten hierboven besteden
<ul style="list-style-type: none"><input type="radio"/> Ik zoek kinderopvang voor mijn pleegkind
<ul style="list-style-type: none"><input type="radio"/> Ik zoek kinderopvang in dezelfde opvang van een oudere broer of zus in het gezin
<ul style="list-style-type: none"><input type="radio"/> Ik zoek kinderopvang omwille van een gezondheids- of zorgsituatie

Ik kan hiervoor bewijzen afleveren

Bijlagen aan de overeenkomst

Huishoudelijk reglement

Ondertekening

Deze overeenkomst werd opgemaakt in 2-voud, en ondertekend op

Kopie van deze overeenkomst wordt bezorgd aan de ouders. Bij ondertekening van deze overeenkomst door 1 van de 2 ouders gaat de 2^{de} ouder akkoord met het huishoudelijk reglement en schriftelijke overeenkomst.

Ondertekening door de organisator

Ondertekening door de contracthouder

Gelezen en goedgekeurd

Gelezen en goedgekeurd

Naam:.....

Naam:.....

Handtekening:

Handtekening: